

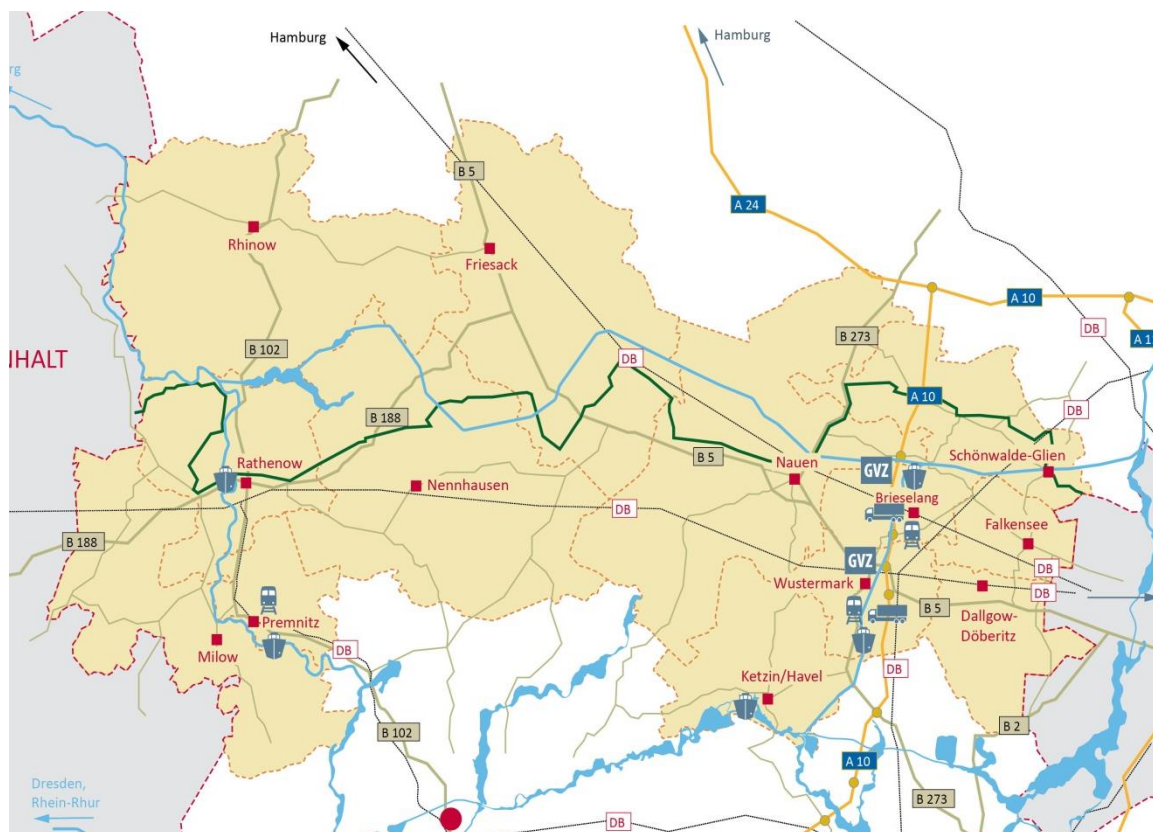

Kreisbericht zur Grundsicherung SGB II II. Quartal 2018



Inhaltsverzeichnis:

Eckdaten der Grundsicherung	5
1. Entwicklung der Bedarfsgemeinschaften und Leistungsberechtigten	5
1.1 Stichtagsbezogenen Daten über Leistungsberechtigte mit Flüchtlingshintergrund	5
1.1.1 Entwicklung der Bedarfsgemeinschaften mit Fluchthintergrund	6
1.1.2 Entwicklung der erwerbsfähigen Leistungsberechtigten mit Fluchthintergrund	6
1.1.3 Anteil der erwerbsfähigen Leistungsberechtigten mit Fluchthintergrund	6
1.2 Bedarfsgemeinschaften im Vergleich	7
1.3 Erwerbsfähige Leistungsberechtigte im Vergleich (statistische Daten)	7
1.3.1 Entwicklung der Bedarfsgemeinschaften in den Ämtern, Gemeinden und Städten	8
1.4 Entwicklung der erwerbstätigen Leistungsberechtigten	9
1.4.1 Weitere anrechenbare Einkünfte	9
1.5 Entwicklung der asylberechtigten Leistungsbezieher	10
1.6 Altersstruktur asylberechtigter nicht erwerbsfähiger und erwerbsfähiger Leistungsberechtigter	10
2. SGB II Quote im Landkreis Havelland	10
3. Zielwerte	11
3.1 Integrationsquote	11
3.1.1 Nachhaltigkeit der Integrationen	11
3.1.2 Zuordnung der Integrationen zu Arbeitgeberstandorten	11
3.2 Integrationen asylberechtigter Leistungsbezieher	12
3.2.1 Asylberechtigte Leistungsbezieher	12
3.2.2 Asylberechtigte erwerbsfähige Leistungsberechtigte	12
3.2.3 Integrationen von asylberechtigten Leistungsbeziehern	12
3.3 Integration Alleinerziehender	12
3.3.1 Alleinerziehende	12
3.3.2 Integration Alleinerziehende	12
3.4 Vermeidung von langfristigem Leistungsbezug	13
3.4.1 Altersstruktur der Langzeitleistungsbezieher	13
4. Kreishaushalt 2018 Produktbereich Dezernat Grundsicherung und Arbeit	14
4.1 Haushaltsmonitoring	14
5. Widerspruchs- und Klageverfahren	15
5.1 Widerspruchsverfahren 2018	15
5.2 Klageverfahren 2018	15

Impressum

Landkreis Havelland
Dezernat V

Waldemardamm 3
14641 Nauen

Datenstand: Juni 2018

Die vorliegenden Daten sind aus den Fachverfahren SGB II OPEN/PROSOZ, INFOMA-newsystem kommunal und Statistik nach § 53 SGB II gewonnen. Hilfsweise vergleichende weitere SGB II Daten, die aus anderen Quellen herangezogen werden, weichen möglicherweise aufgrund anderer Erfassungszeiträume ab.

1. Entwicklung der Bedarfsgemeinschaften und Leistungsberechtigten

2018	I. Quartal	II. Quartal	I. Quartal	IV. Quartal
Ø Anzahl der Bedarfsgemeinschaften*	6.194	6.052		
Ø Anzahl der Personen in Bedarfsgemeinschaften	10.759	10.448		
Ø Anzahl der erwerbsf. Leistungsberechtigten	7.668	7.546		

* Die Daten für das II. Quartal 2018 sind vorläufig und noch nicht endgültig festgeschrieben.

1.1 Stichtagsbezogenen Daten über Leistungsberechtigte mit Flüchtlingshintergrund

2018	I. Quartal	II. Quartal	III. Quartal	IV. Quartal
*Anzahl der Bedarfsgemeinschaften (Fluchthintergrund)	513	508		
*Anzahl der Personen in Bedarfsgemeinschaften	1.081	1.095		

2017	I. Quartal	II. Quartal	III. Quartal	IV. Quartal
*Anzahl der Bedarfsgemeinschaften 2017 (Fluchthintergrund)	440	498	530	521
*Anzahl der Personen in Bedarfsgemeinschaften 2017	852	991	1.064	1.085

2016	I. Quartal	II. Quartal	III. Quartal	IV. Quartal
*Anzahl der Bedarfsgemeinschaften 2016 (Fluchthintergrund)	249	427	419	422
*Anzahl der Personen in Bedarfsgemeinschaften 2016	449	796	794	777

*die Anzahl der Bedarfsgemeinschaften und Personen in Bedarfsgemeinschaften sind bereits unter Punkt 1 berücksichtigt

1.1.1 Entwicklung der Bedarfsgemeinschaften mit Fluchthintergrund

Bedarfsgemeinschaften	Jan 18	Feb 18	Mrz 18	Apr 18	Mai 18	Jun 18	Jul 18	Aug 18	Sep 18	Okt 18	Nov 18	Dez 18
Amt 91_Rathenow	317	327	338	339	343	344						
Amt 92_Nauen	58	73	70	75	70	64						
Amt 93_Falkensee	126	118	112	107	94	87						
Gesamt	501	518	520	521	507	495						

1.1.2 Entwicklung der erwerbsfähigen Leistungsberechtigten mit Fluchthintergrund

eLB	Jan 18	Feb 18	Mrz 18	Apr 18	Mai 18	Jun 18	Jul 18	Aug 18	Sep 18	Okt 18	Nov 18	Dez 18
Amt 91_Rathenow	486	500	515	517	521	518						
Amt 92_Nauen	82	98	96	101	95	88						
Amt 93_Falkensee	163	155	151	147	130	124						
Gesamt	731	753	762	765	746	730						

1.1.3 Anteil der erwerbsfähigen Leistungsberechtigten mit Fluchthintergrund

Ämter im DEZ. V	Jan 18	Feb 18	Mrz 18	Apr 18	Mai 18	Jun 18	Jul 18	Aug 18	Sep 18	Okt 18	Nov 18	Dez 18
Amt 91_Rathenow	13,1%	13,1%	13,7%	13,7%	13,9%	14,2%						
Amt 92_Nauen	4,3%	4,8%	4,7%	4,9%	4,7%	4,6%						
Amt 93_Falkensee	9,2%	8,1%	8,3%	7,9%	7,4%	6,9%						
Gesamt	9,8%	9,7%	10,0%	10,0%	9,9%	9,9%						

(Aufgrund von Rundungen können Einzelwerte im Vergleich zu absoluten Werten abweichen.)

1.2 Bedarfsgemeinschaften im Vergleich

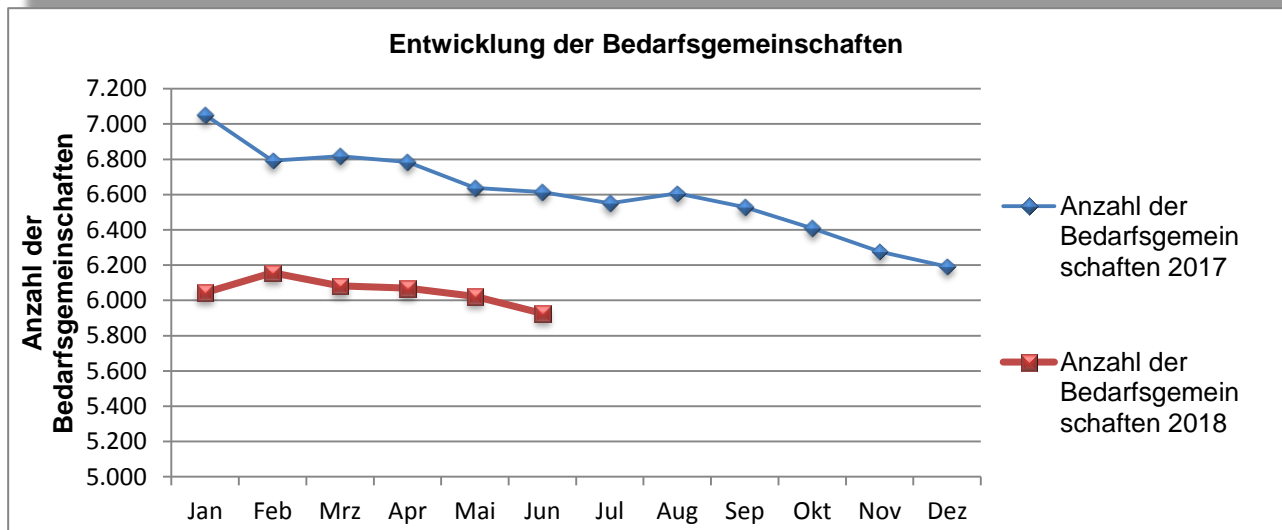

1.3 Erwerbsfähige Leistungsberechtigte im Vergleich (statistische Daten)

- I. Quartal 2018 = Ø 7.668 erwerbsfähige Leistungsberechtigte
- II. Quartal 2018 = Ø 7.483 erwerbsfähige Leistungsberechtigte

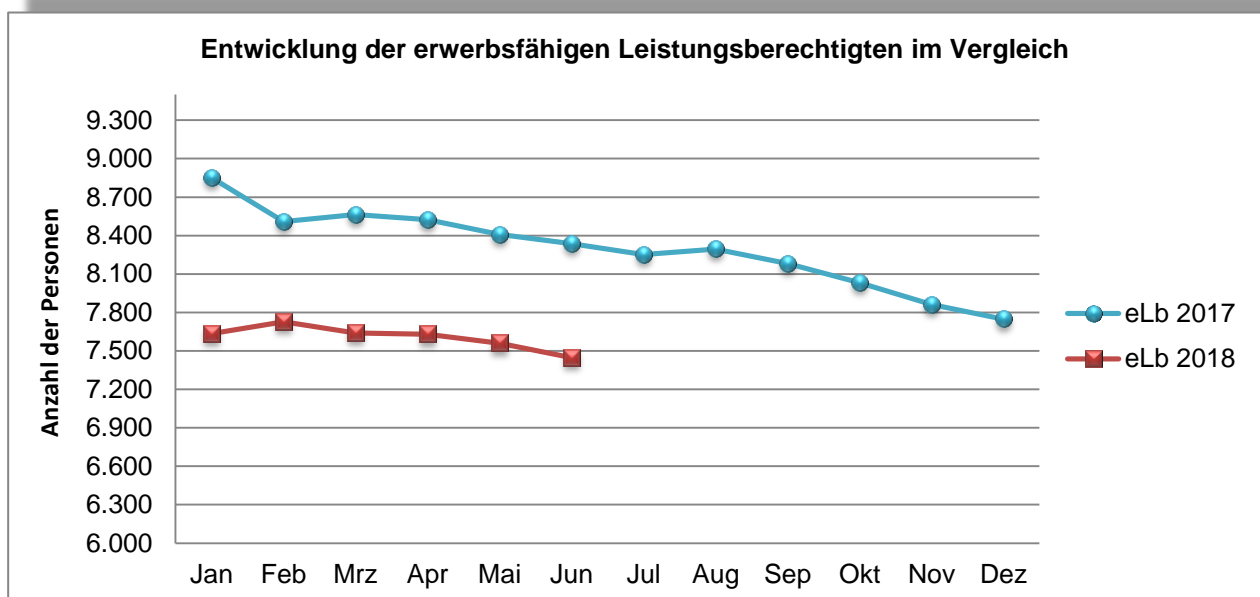

1.3.1 Entwicklung der Bedarfsgemeinschaften in den Ämtern, Gemeinden und Städten

	*EW 12/2016	LB 12/2017	BG 12/2017	*LB/EW in %	*EW 12/2016	LB 3/2018	BG 3/2018	**LB/EW in %	*EW 12/2016	LB 6/2018	BG 6/2018	**LB/EW in %
Amt Friesack	6.548	502	285	7,67%	6.548	489	304	7,47%	6.548	467	304	7,13%
Amt Nennhausen	4.690	287	186	6,12%	4.690	293	179	6,25%	4.690	262	179	5,59%
Amt Rhinow	4.638	302	197	6,51%	4.638	309	201	6,66%	4.638	288	201	6,21%
Gemeinde Brieselang	11.687	318	186	2,72%	11.687	313	191	2,68%	11.687	316	191	2,70%
Gemeinde Dallgow- Döberitz	9.986	228	149	2,28%	9.986	213	143	2,13%	9.986	208	143	2,08%
Gemeinde Milower Land	4.347	194	120	4,46%	4.347	191	117	4,39%	4.347	176	117	4,05%
Gemeinde Schönwalde/Glien	9.608	242	171	2,52%	9.608	186	117	1,94%	9.608	193	117	2,01%
Gemeinde Wustermark	8.979	352	215	3,92%	8.979	349	211	3,89%	8.979	334	211	3,72%
Stadt Falkensee	43.587	1.572	860	3,61%	43.587	1.570	850	3,60%	43.587	1.540	850	3,53%
Stadt Ketzin/Havel	6.530	251	183	3,84%	6.530	263	172	4,03%	6.530	258	172	3,95%
Stadt Nauen	18.222	1.711	1.026	9,39%	18.222	1.663	993	9,13%	18.222	1.628	993	8,93%
Stadt Premnitz	8.458	831	502	9,83%	8.458	819	506	9,68%	8.458	825	506	9,75%
Stadt Rathenow	24.886	3.578	2.099	14,38%	24.886	3.566	2.087	14,33%	24.886	3.486	2.087	14,01%
Landkreis Havelland gesamt	162.166	10.368	6.179	6,39%	162.166	10.224	6.071	6,30%	162.166	9.981	6.071	6,15%

*Daten zu den Einwohnern basieren auf den Daten der Einwohnermeldeämter Stand 12_2016

**Es handelt sich um Rundungswerte.

EW - Einwohner
 LB - Leistungsberechtigte
 BG - Bedarfsgemeinschaften

1.4 Entwicklung der erwerbstätigen Leistungsberechtigten

Abbildung der erwerbstätigen Leistungsberechtigten, die Einkommen aus einer Erwerbstätigkeit mit Leistungen aus der Grundsicherung nach dem SGB II aufstocken, um Ihren Lebensunterhalt zu sichern.

2018	Jan. 18	Feb. 18	Mrz. 18	Apr. 18	Mai. 18	Jun. 18	Jul. 18	Aug. 18	Sep. 18	Okt. 18	Nov. 18	Dez. 18
Erwerbstätige ALG II Bezieher	2.116	2.084	2.057	2.056	2.185	2.049						
davon Einkommen aus Erwerbstätigkeit												
EK aus vers.pflichtiger Erwerbstätigkeit	1.253	1.206	1.118	1.133	1.255	1.126						
EK aus gering. Erwerbstätigkeit	665	692	754	732	735	732						
davon Einkommen aus selbst. Tätigkeit	198	186	185	191	195	191						
EK aus selbst. Tätigkeit >20 h	135	124	121	124	124	121						
EK aus selbst. Nebentätigkeit < 20h	63	62	64	67	71	70						
Anteil aufstockender Leistungsbezieher an der Gesamtzahl der eLb	27%	27%	27%	27%	29%	28%						

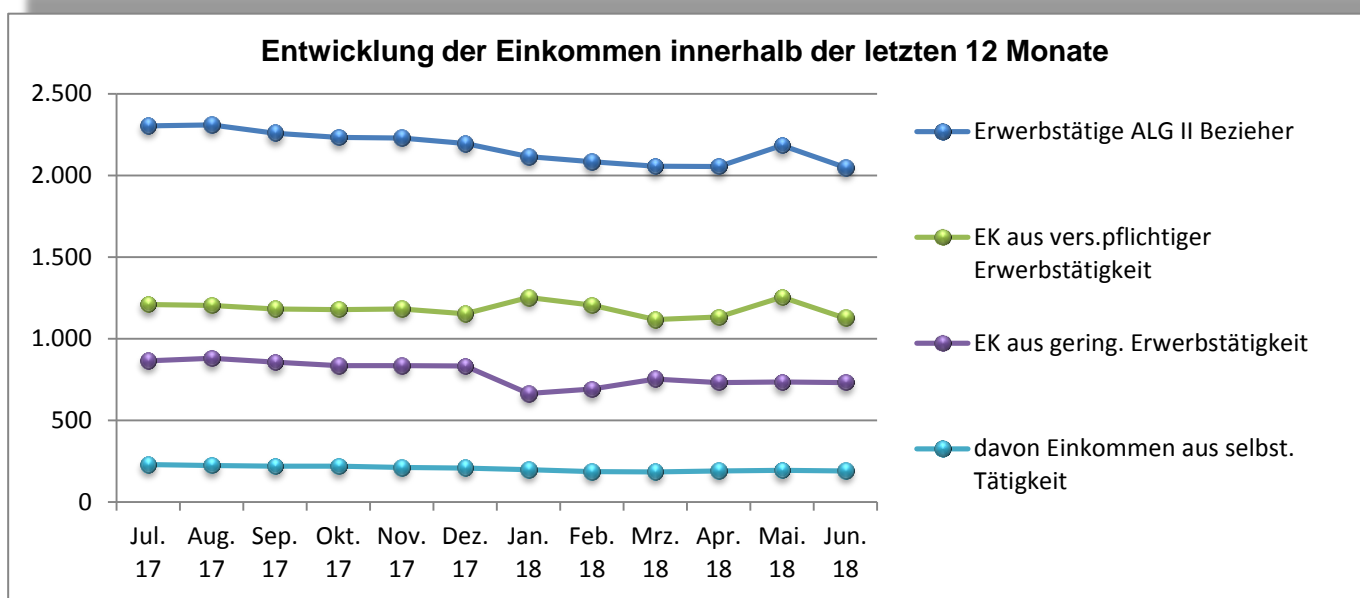

1.4.1 Weitere anrechenbare Einkünfte

Weitere anrechenbare Einkünfte 2018	Jan. 18	Feb. 18	Mrz. 18	Apr. 18	Mai. 18	Jun. 18	Jul. 18	Aug. 18	Sep. 18	Okt. 18	Nov. 18	Dez. 18
Kindergeld	3.196	3.237	3.169	3.128	3.140	3.138						
Vermietung/Verpachtung	16	14	21	20	19	18						
Unterhalt	1.187	1.231	1.235	1.237	1.259	1.268						
Krankengeld	35	33	28	32	37	46						
Rentenbezug	264	262	260	255	249	245						

1.5 Entwicklung der asylberechtigten Leistungsbezieher

	Jan 18	Feb 18	Mrz 18	Apr 18	Mai 18	Jun 18	Jul 18	Aug 18	Sep 18	Okt 18	Nov 18	Dez 18
Afghanistan	154	177	181	182	183	185						
Eritrea	65	67	68	67	64	64						
Ghana	1	0	1	1	0	1						
Irak	4	4	3	3	4	4						
Iran	32	34	33	34	32	31						
Jemen	0	0	0	0	0	0						
Kamerun	6	3	10	10	9	11						
Kenia	7	6	8	8	8	8						
Libanon	2	2	2	2	2	1						
Nigeria	2	2	2	2	2	2						
Pakistan	1	1	1	2	2	2						
Somalia	35	38	38	40	40	34						
Syrien	731	737	743	750	728	717						
Jordanien	1	1	1	1	1	1						
Palästinensische Gebiete	15	16	12	16	15	15						
Summe	1.068	1.102	1.113	1.132	1.102	1.076						

1.6 Altersstruktur asylberechtigter nicht erwerbsfähiger und erwerbsfähiger Leistungsberechtigter

	Jan 18	Feb 18	Mrz 18	Apr 18	Mai 18	Jun 18	Jul 18	Aug 18	Sep 18	Okt 18	Nov 18	Dez 18
0-14 Jahre	325	335	341	353	344	346	346					
15-25 Jahre	306	319	313	311	304	294	310					
26-49 Jahre	385	394	410	414	402	396	368					
50-60 Jahre	34	34	33	34	34	34	35					
61-65 Jahre	6	6	6	6	6	6	5					

2. SGB II Quote im Landkreis Havelland

Verhältnis aller Personen der Bedarfsgemeinschaften zur Bevölkerungszahl des Landkreises Havelland:

2018	Jan	Feb	Mrz	Apr	Mai	Jun	Jul	Aug	Sep	Okt	Nov	Dez
LK Havelland	6,6%	6,6%	6,7%	6,7%	6,5%	6,2%	0,0%	0,0%	0,0%	0,0%	0,0%	0,0%
Ø Brandenburg	8,1%	8,1%	8,1%	8,0%	8,0%	0,0%	0,0%	0,0%	0,0%	0,0%	0,0%	0,0%
Ø Deutschland	7,6%	7,6%	7,6%	7,5%	7,5%	0,0%	0,0%	0,0%	0,0%	0,0%	0,0%	0,0%

Daten der BA lagen zum Zeitpunkt der Berichterstattung noch nicht vor um die SGB Quote für Brandenburg und Deutschland abzubilden.

3. Zielwerte

Eine Zielvereinbarung zwischen dem Landkreis Havelland für das Jahr 2018 mit dem Ministerium für Arbeit, Soziales, Gesundheit, Frauen und Familie (MASFG) des Landes Brandenburg ist abgeschlossen. Im Folgenden werden zwei bedeutende Zielwerte in den Punkten 3.1 und 3.2 mit Blick auf den aktuellen Wert (Stand der Zielerreichung) dargestellt.

3.1 Integrationsquote

2018	Jan 18	Feb 18	Mrz 18	Apr 18	Mai 18	Jun 18	Jul 18	Aug 18	Sep 18	Okt 18	Nov 18	Dez 18
monatliche Integrationen	107	124	129	154	124	65						
Integr. JFW 2018	107	231	360	514	638	703						
Integrationen lt. Zielvereinbarung JFW	143	287	430	573	716	860	1.003	1.146	1.290	1.433	1.576	1.720

Integr. JFW = kumulierter Jahresfortschrittswert

3.1.1 Nachhaltigkeit der Integrationen

Absolute Zahlen und der prozentuale Anteil (rot)

2017	Jan 17	Feb 17	Mrz 17	Apr 17	Mai 17	Jun 17	Jul 17	Aug 17	Sep 17	Okt 17	Nov 17	Dez 17
Anzahl der Integrationen	115	119	123	168	150	123	166	200	281	190	169	123
weiter integriert nach 3 Monaten	90	92	99	134	118	90	125	162	212	146	116	92
weiter integriert nach 6 Monaten	75	71	80	109	97	66	101	123	170	113	98	117
weiter integriert nach 12 Monaten	42	63	44	62	56	43						
nach 3 Monaten	78,26%	77,31%	80,49%	79,76%	78,67%	73,17%	75,30%	81,00%	75,44%	76,84%	68,64%	74,80%
nach 6 Monaten	65,22%	59,66%	65,04%	64,88%	64,67%	53,66%	60,84%	61,50%	60,50%	59,47%	57,99%	95,12%
nach 12 Monaten	36,52%	52,94%	35,77%	36,90%	37,33%	34,96%						

3.1.2 Zuordnung der Integrationen zu Arbeitgeberstandorten

Integrationen (Arbeitgeberstandort)	Jan 18	Feb 18	Mrz 18	Apr 18	Mai 18	Jun 18	Jul 18	Aug 18	Sep 18	Okt 18	Nov 18	Dez 18
Brieselang	0	1	1	3	3	0						
Dallgow-Döberitz	3	3	4	3	4	3						
Falkensee	11	12	12	11	9	5						
Friesack (Amt)	1	2	1	2	0	0						
Ketzin/Havel	4	2	4	8	0	0						
Milower Land	0	0	3	1	2	1						
Nauen	18	21	19	12	9	5						
Nennhausen (Amt)	0	1	1	6	5	1						
Premnitz	3	6	3	12	8	5						
Rathenow	22	28	21	26	29	11						
Rhinow (Amt)	1	1	2	4	3	0						
Schönwalde-Glien	2	1	1	2	1	0						
Wustermark	4	9	7	5	4	2						
ohne Angaben	2	5	9	4	2	3						
gesamt Havelland	71	92	88	99	79	36						
außerhalb HVL	36	32	41	55	45	29						
davon Berlin	19	19	28	24	14	17						
davon Potsdam	2	5	0	7	2	2						

3.2 Integrationen asylberechtigter Leistungsbezieher

3.2.1 Asylberechtigte Leistungsbezieher

asylberechtigter Leistungsbezieher	Jan 18	Feb 18	Mrz 18	Apr 18	Mai 18	Jun 18	Jul 18	Aug 18	Sep 18	Okt 18	Nov 18	Dez 18
gesamt	1.056	1.088	1.103	1.118	1.090	1.076						
davon Amt 91	728	749	762	779	779	778						
davon Amt 92	114	135	134	139	131	124						
davon Amt 93	214	204	207	200	180	174						

3.2.2 Asylberechtigte erwerbsfähige Leistungsberechtigte

eLB mit Fluchthintergrund	Jan 18	Feb 18	Mrz 18	Apr 18	Mai 18	Jun 18	Jul 18	Aug 18	Sep 18	Okt 18	Nov 18	Dez 18
gesamt	731	753	762	765	746	730						
davon Amt 91	486	500	515	517	521	518						
davon Amt 92	82	98	96	101	95	88						
davon Amt 93	163	155	151	147	130	124						

3.2.3 Integrationen von asylberechtigten Leistungsbeziehern

Integrationen asylberechtigter Leistungsbezieher	Jan 18	Feb 18	Mrz 18	Apr 18	Mai 18	Jun 18	Jul 18	Aug 18	Sep 18	Okt 18	Nov 18	Dez 18
gesamt	8	19	18	15	15	11	0	0	0	0	0	0
davon SV-Pflichtig	8	19	18	15	15	11	0	0	0	0	0	0
davon Selbständig	0	0	0	0	0	0	0	0	0	0	0	0
davon Ausbildung	0	0	0	0	0	0	0	0	0	0	0	0

3.3 Integration Alleinerziehender

3.3.1 Alleinerziehende

Alleinerziehende	Jan 18	Feb 18	Mrz 18	Apr 18	Mai 18	Jun 18	Jul 18	Aug 18	Sep 18	Okt 18	Nov 18	Dez 18
gesamt	1.081	1.077	1.072	1.044	1.044	960						
davon Amt 91	480	482	479	468	468	447						
davon Amt 92	302	301	298	291	291	270						
davon Amt 93	299	294	295	285	285	243						

3.3.2 Integration Alleinerziehende

Integration Alleinerziehende	Jan 18	Feb 18	Mrz 18	Apr 18	Mai 18	Jun 18	Jul 18	Aug 18	Sep 18	Okt 18	Nov 18	Dez 18
gesamt	17	19	24	10	12	7	0	0	0	0	0	0
davon Fachkräfte	10	8	13	3	8	2	0	0	0	0	0	0
davon Hilfskräfte	7	10	10	5	4	5	0	0	0	0	0	0
davon Ausbildung	0	1	1	2	0	0	0	0	0	0	0	0

3.4 Vermeidung von langfristigem Leistungsbezug

Langzeitleistungsbezieher (LZB) sind erwerbsfähige Leistungsberechtigte (eLb), die in den vergangenen 24 Monaten mindestens 21 Monate hilfebedürftig waren (§ 6 Abs. 1 RVO zu § 48a SGB II). Um die Zeiten der Nichterwerbsfähigkeit aufgrund des Alters (15. - 16. Lebensjahr) nicht mit in den Betrachtungszeitraum aufzunehmen, werden LZB erst ab dem vollendeten 17. Lebensjahr in die Darstellung mit einbezogen.

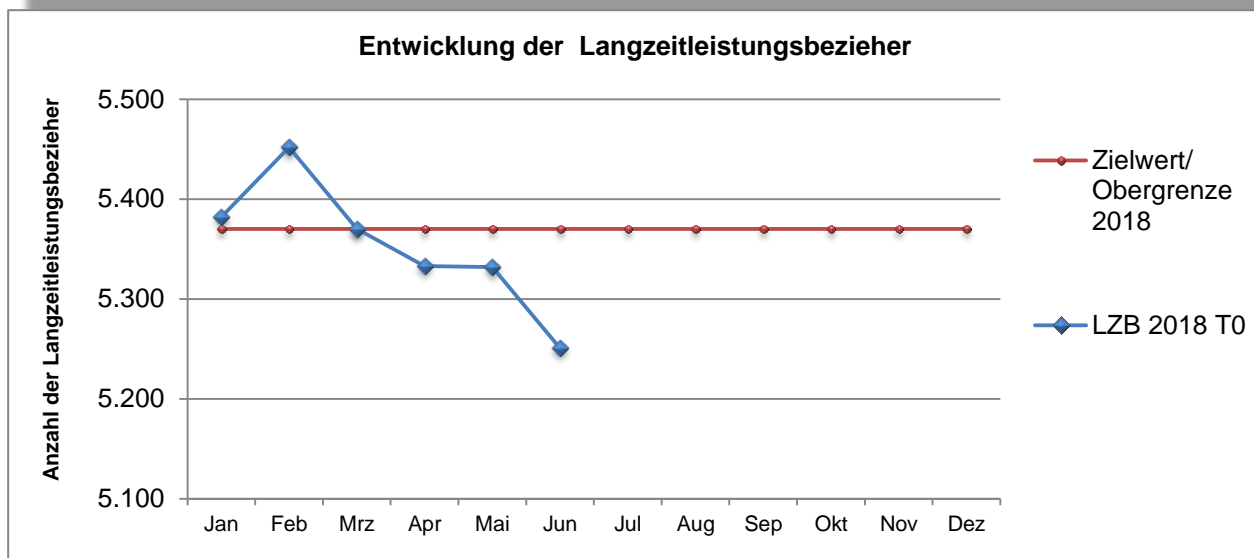

3.4.1 Altersstruktur der Langzeitleistungsbezieher

2018	Jan	Feb	Mrz	Apr	Mai	Jun	Jul	Aug	Sep	Okt	Nov	Dez
17-24 jährige	447	456	443	461	469	476						
25-49 jährige	2.551	2.598	2.552	2.532	2.542	2.494						
50-60 jährige	1.791	1.805	1.785	1.758	1.733	1.711						
61-65 jährige	593	593	590	582	588	570						
Summe	5.382	5.452	5.370	5.333	5.332	5.251						

4. Kreishaushalt 2018 Produktbereich Dezernat Grundsicherung und Arbeit

Datenquelle: newsystem kommunal Sachkontenauswertung

4.1 Haushaltsmonitoring

Art der Leistung 2018	geplante Jahressumme (lt Haushaltsplan New System)	Ausgaben bis zum Ende Monat 6_2018
Kosten der Unterkunft(laufende Leistungen) §6 Abs.1 Nr.2 SGBII	25.863.900 €	11.112.588 €
ALG II (§ 6 Abs.1 Nr. 1 SGB II)	45.059.600 €	20.331.351 €
Bildung und Teilhabe (SGB II; BKGG; WoGG)	645.000 €	153.688 €
Leistungen für Eingliederungen inkl. § 16e alt; §16e,f	5.525.700 €	2.721.898 €

Bezeichnung HH-Stelle (kurz)	HH-Ansatz	Ausgaben bis zum Ende des Monats 6_2018
BuT - mehrtägige Klassen-/Kitafahrten, Schul- und Kita-Ausflüge § 28 SGB II, WoGG, BKGG	180.300,00 €	115.954,59 €
BuT - Schulbedarf § 28 SGB II, WoGG, BKGG	236.900,00 €	59.888,41 €
BuT - Schülerbeförderung § 28 SGB II, WoGG, BKGG	1.000,00 €	315,50 €
BuT - Lernförderung § 28 SGB II, WoGG, BKGG	37.500,00 €	7.075,30 €
BuT - Mittagsverpflegung Schule/KITA § 28 SGB II, WoGG, BKGG	188.300,00 €	66.929,01 €
BuT - Mittagsverpflegung Hort § 28 SGB II, WoGG, BKGG	40.200,00 €	30.259,28 €
BuT - soziale und kulturelle Teilhabe § 28 SGB II	41.700,00 €	16.681,89 €

5. Widerspruchs- und Klageverfahren

5.1 Widerspruchsverfahren 2018

Grund	Jan. 18	Feb. 18	Mrz. 18	Apr. 18	Mai. 18	Jun. 18	Jul. 18	Aug. 18	Sep. 18	Okt. 18	Nov. 18	Dez. 18
Aufhebung und Erstattung	35	24	30	35	31	21						
Einkommen	22	23	20	18	22	20						
KDU	32	40	41	20	26	18						
Sanktionen	2	20	13	7	17	9						
sonstige Leistungen zur Sicherung des Lebensunterhaltes	5	5	2	2	4	6						
restliche Gründe	79	83	68	63	69	95						
Summe	149	195	174	145	169	114						
kumulierte Werte 2018	149	344	518	663	832	946						

5.2 Klageverfahren 2018

Nach aktuellem Stand sind 569 Klageverfahren anhängig.

Grund	eingegangene kumulierte Anzahl Klageverfahren für 2018	Klageabweisung	Klage-rücknahme	Stattgabe teilweise/ volle durch Urteil	Anerkenntnis/ teilweise/ Vergleich
Aufhebung und Erstattung	41			1	1
Aufrechnung	4				
BuT	10				
Einkommen	51				1
KDU	6			2	2
Leistungen zur Eingliederung in Arbeit	8				
Mehrbedarfe	5				
Mitwirkung	3			1	
Regelleistung	5				
Sanktionen	20			1	
sonstiges	5			1	
sonstigen Leistungen zur Sicherung des Lebensunterhaltes	14			2	
Überprüfungsantrag	51			3	
Untätigkeitsklage	1			10	10
Vermögen	1				
Zugangsvoraussetzungen SGB II	1				
"ohne Grund"	0				
Summe	226	0	0	21	0