

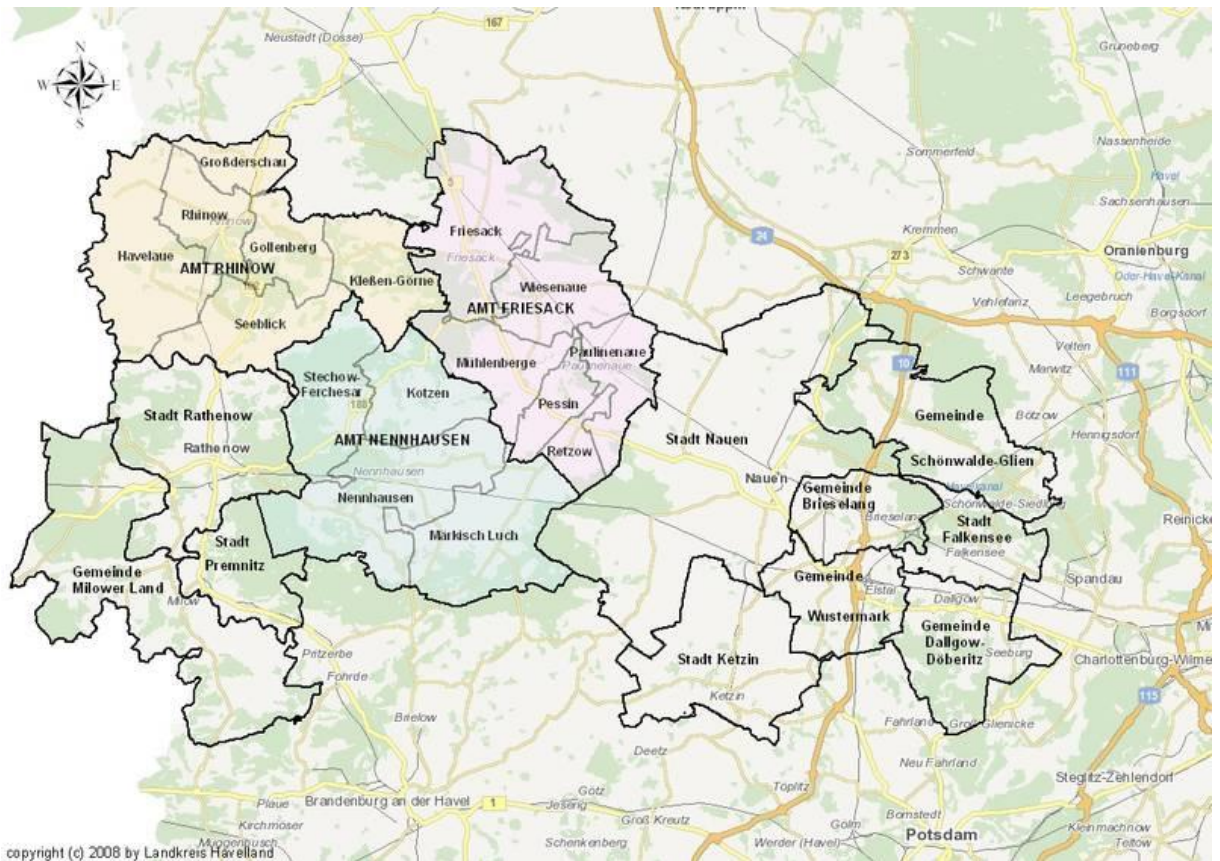

## Kreisbericht zur Grundsicherung SGB II I. Quartal 2017



Eckdaten der Grundsicherung .....	3
1. Entwicklung der Bedarfsgemeinschaften und Leistungsberechtigten .....	3
1.1 Stichtagsbezogenen Daten über Leistungsberechtigte mit Fluchthintergrund .....	3
1.2 Bedarfsgemeinschaften im Vergleich .....	4
1.3 Erwerbsfähige Leistungsberechtigte im Vergleich (statistische Daten).....	4
1.5 Entwicklung der erwerbstätigen Leistungsberechtigten.....	5
2. SGB II Quote im Landkreis Havelland.....	6
3. Zielwerte.....	6
3.1.1 Nachhaltigkeit der Integrationen.....	6
3.1.2 Zuordnung der Integrationen zu Arbeitgeberstandorten .....	7
3.2 Vermeidung von langfristigem Leistungsbezug .....	8
3.2.1 Altersstruktur der Langzeitleistungsbezieher.....	8
Kreishaushalt 2017 Produktbereich Dezernat V, Jobcenter .....	9
4. Haushaltsmonitoring .....	9
Widerspruchs- und Klageverfahren.....	10
5.1 Widerspruchsverfahren 2017 .....	10
5.2 Klageverfahren 2017.....	10

## Impressum

Landkreis Havelland  
Dezernat V

Waldemardamm 3  
14641 Nauen

Datenstand: März 2017

Die vorliegenden Daten sind aus den Fachverfahren SGB II OPEN/PROSOZ, INFOMA-newsystem kommunal und Statistik nach § 53 SGB II gewonnen. Hilfsweise vergleichende weitere SGB II Daten, die aus anderen Quellen herangezogen werden, weichen möglicherweise aufgrund anderer Erfassungszeiträume ab.

## Eckdaten der Grundsicherung

### 1. Entwicklung der Bedarfsgemeinschaften und Leistungsberechtigten

2017	I. Quartal	II. Quartal	III. Quartal	IV. Quartal
Ø Anzahl der Bedarfsgemeinschaften*	6.887			
Ø Anzahl der Personen in Bedarfsgemeinschaften	11.358			
Ø Anzahl der erwerbsf. Leistungsberechtigten	8.641			

Die Daten für das IV. Quartal sind vorläufige Daten und noch nicht endgültig festgeschrieben.

#### 1.1 Stichtagsbezogenen Daten über Leistungsberechtigte mit Fluchthintergrund

2017	I. Quartal	II. Quartal	III. Quartal	IV. Quartal
*Anzahl der Bedarfsgemeinschaften (Fluchthintergrund)	440			
*Anzahl der Personen in Bedarfsgemeinschaften	852			

\*die Anzahl der Bedarfsgemeinschaften und Personen in Bedarfsgemeinschaften sind bereits unter Punkt 1 berücksichtigt

2016	I. Quartal	II. Quartal	III. Quartal	IV. Quartal
*Anzahl der Bedarfsgemeinschaften (Fluchthintergrund)	249	427	419	422
*Anzahl der Personen in Bedarfsgemeinschaften	449	796	794	777

2015	I. Quartal	II. Quartal	III. Quartal	IV. Quartal
Anzahl der Bedarfsgemeinschaften (Fluchthintergrund)	19	35	118	138
Anzahl der Personen in Bedarfsgemeinschaften	58	101	230	275

### 1.2 Bedarfsgemeinschaften im Vergleich

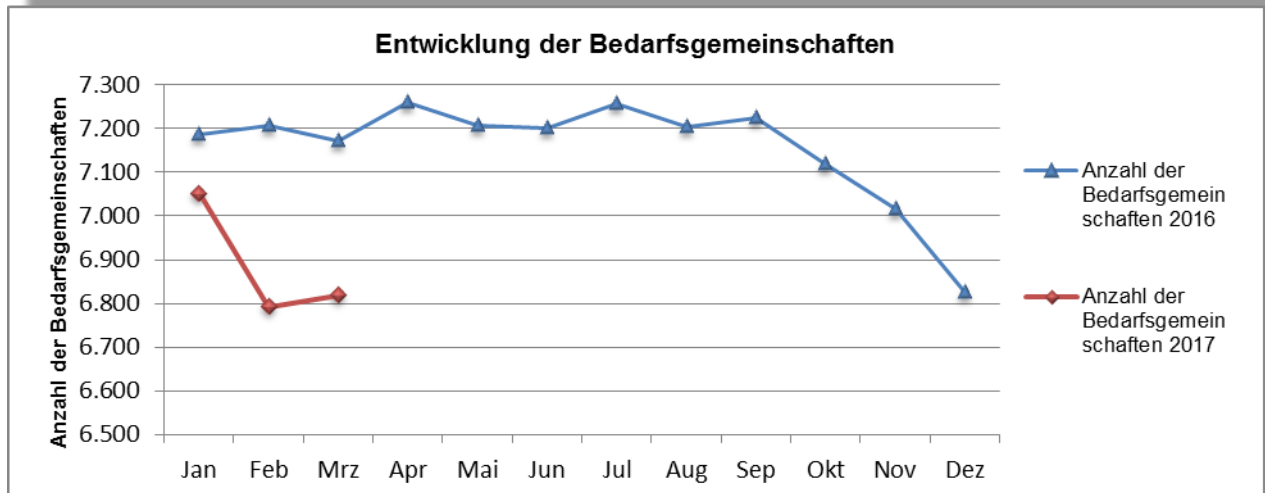

### 1.3 Erwerbsfähige Leistungsberechtigte im Vergleich (statistische Daten)

I. Quartal 2016 = Ø 8.641 erwerbsfähige Leistungsberechtigte

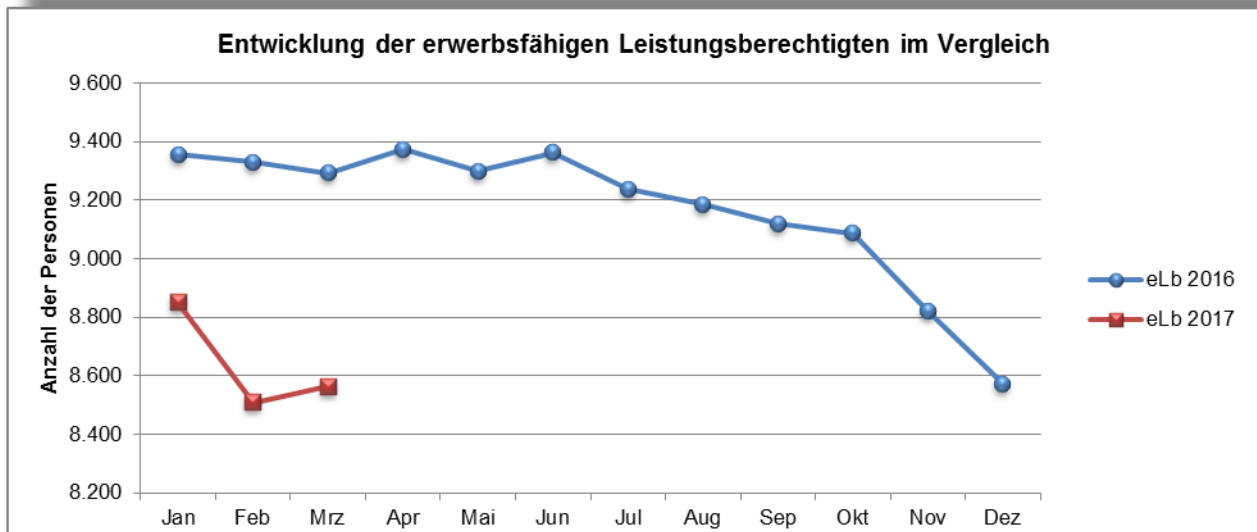

### 1.5 Entwicklung der erwerbstätigen Leistungsberechtigten

Abbildung der erwerbstätigen Leistungsberechtigten, die Einkommen aus einer Erwerbstätigkeit mit Leistungen aus der Grundsicherung nach dem SGB II aufstocken, um Ihren Lebensunterhalt zu sichern.

\*Die Daten wurden ab 7/2014 aus dem Fachverfahren Open Controlling anhand des Eintrages im Werdegang ermittelt und nicht mehr aus den Fallakten der Leistungsabteilungen.

2017	Jan. 17	Feb. 17	Mrz. 17	Apr. 17	Mai. 17	Jun. 17	Jul. 17	Aug. 17	Sep. 17	Okt. 17	Nov. 17	Dez. 17
Erwerbstätige ALG II Bezieher	2.393	2.311	2.302									
<b>davon Einkommen aus Erwerbstätigkeit</b>												
EK aus vers.pflichtiger Erwerbstätigkeit	1.257	1.186	1.090									
EK aus gering. Erwerbstätigkeit	898	881	978									
<b>davon Einkommen aus selbst. Tätigkeit</b>												
EK aus selbst. Tätigkeit >20 h	154	182	153									
EK aus selbst. Nebentätigkeit < 20h	84	62	81									
Anteil aufstockender Leistungsbezieher an der Gesamtzahl der eLb	28%	29%	28%									

Weitere anrechenbare Einkünfte 2017	Jan. 17	Feb. 17	Mrz. 17	Apr. 17	Mai. 17	Jun. 17	Jul. 17	Aug. 17	Sep. 17	Okt. 17	Nov. 17	Dez. 17
Kindergeld	3.463	3.473	3.478									
Vermietung/ Verpachtung	16	15	21									
Unterhalt	1.227	1.253	1.217									
Krankengeld	38	38	40									
Rentenbezug	305	302	294									

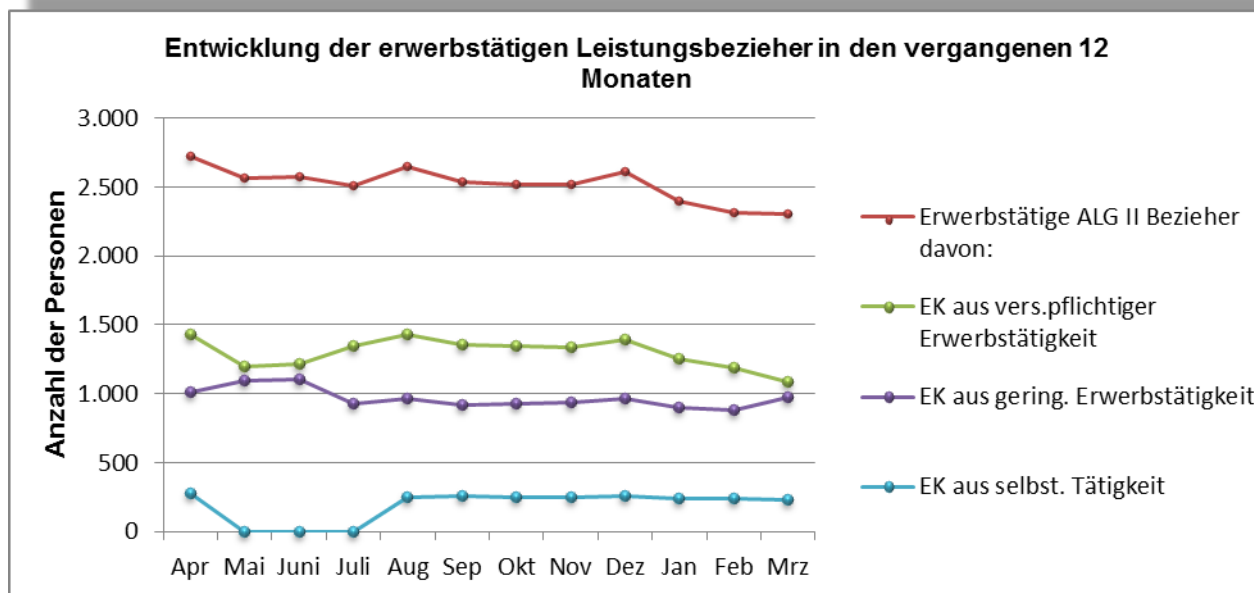

## 2. SGB II Quote im Landkreis Havelland

Verhältnis aller Personen der Bedarfsgemeinschaften zur Bevölkerungszahl des Landkreises Havelland:

2017	Jan	Feb	Mrz	Apr	Mai	Jun	Jul	Aug	Sep	Okt	Nov	Dez
LK Havelland	7,3%	7,0%	7,2%									
Ø Brandenburg	8,8%	8,8%	8,8%									
Ø Deutschland	7,7%	7,7%	7,7%									

## 3. Zielwerte

Eine Zielvereinbarung zwischen dem Landkreis Havelland für das Jahr 2016 mit dem Ministerium für Arbeit, Soziales, Gesundheit, Frauen und Familie (MASFG) des Landes Brandenburg ist bisher noch nicht abgeschlossen.

### 3.1 Integrationsquote

2017	Jan	Feb	Mrz	Apr	Mai	Jun	Jul	Aug	Sep	Okt	Nov	Dez
Integrationen	115	115	107									
Integr. JFW 2017	51	166	273									

Hinweis: Die Anzahl die Integrationen ist für die Monate 2/2017 und 3/2017 noch nicht festgeschrieben.

#### 3.1.1 Nachhaltigkeit der Integrationen

Absolute Zahlen und der prozentuale Anteil (rot)

2016	Jan	Feb	Mrz	Apr	Mai	Jun	Jul	Aug	Sep	Okt	Nov	Dez
Anzahl der Integrationen	127	113	167	207	187	180	159	191	243	172	121	105
weiter integriert nach 3 Monaten	112	88	132	156	138	134	114	149	177	127	84	65
weiter integriert nach 6 Monaten	81	71	104	140	114	95	90	118	173			
weiter integriert nach 12 Monaten	50	44	54									
Werte BMAS	125	111	142	202	186	176	154	184				
nach 3 Monaten	88,19%	77,88%	79,04%	75,36%	73,80%	74,44%	71,70%	78,01%	72,84%	73,84%	69,42%	
nach 6 Monaten	63,78%	62,83%	62,28%	67,63%	60,96%	52,78%	56,60%	61,78%	71,19%			
nach 12 Monaten	39,37%	38,94%	32,34%									

### 3.1.2 Zuordnung der Integrationen zu Arbeitgeberstandorten

Integrationen (Arbeitgeberstandort)	Jan 17	Feb 17	Mrz 17	Apr 17	Mai 17	Jun 17	Jul 17	Aug 17	Sep 17	Okt 17	Nov 17	Dez 17
Brieselang	2	4	1									
Dallgow-Döberitz	0	2	1									
<b>Falkensee</b>	<b>8</b>	<b>13</b>	<b>10</b>									
Friesack (Amt)	3	1	0									
Ketzin/Havel	4	1	0									
Milower Land	2	0	0									
<b>Nauen</b>	<b>17</b>	<b>10</b>	<b>9</b>									
Nennhausen (Amt)	1	0	1									
Premnitz	5	6	1									
<b>Rathenow</b>	<b>13</b>	<b>16</b>	<b>6</b>									
Rhinow (Amt)	0	2	1									
Schönwalde-Glien	3	1	0									
Wustermark	3	8	3									
ohne Angaben	2	4	0									
<b>gesamt Havelland</b>	<b>63</b>	<b>68</b>	<b>33</b>									
außerhalb HVL	14	35	29									
davon Berlin	25	21	16									
davon Potsdam	3	1	4									

### 3.2 Vermeidung von langfristigem Leistungsbezug

Langzeitleistungsbezieher (LZB) sind erwerbsfähige Leistungsberechtigte (eLb), die in den vergangenen 24 Monaten mindestens 21 Monate hilfebedürftig waren (§ 6 Abs. 1 RVO zu § 48a SGB II). Um die Zeiten der Nichterwerbsfähigkeit aufgrund des Alters (15. - 16. Lebensjahr) nicht mit in den Betrachtungszeitraum aufzunehmen, werden LZB erst ab dem vollendeten 17. Lebensjahr in die Darstellung mit einbezogen.

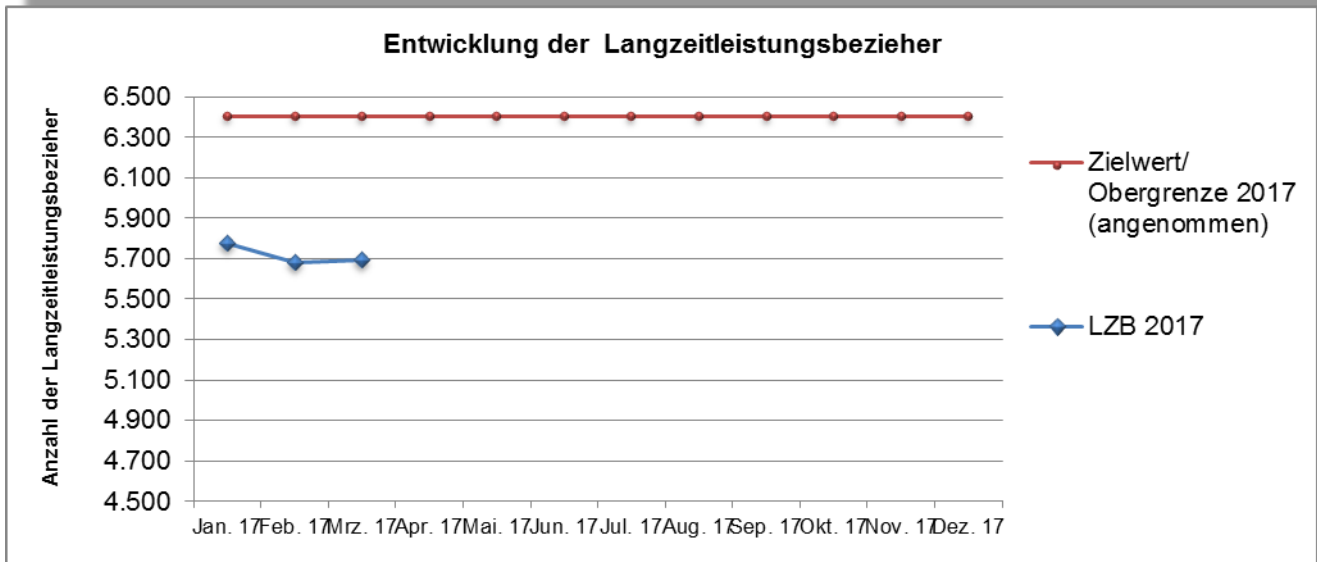

ab 9/2013 eigene Erhebungen aus dem Fachverfahren

#### 3.2.1 Altersstruktur der Langzeitleistungsbezieher

	Jan. 17	Feb. 17	Mrz. 17	Apr. 17	Mai. 17	Jun. 17	Jul. 17	Aug. 17	Sep. 17	Okt. 17	Nov. 17	Dez. 17
17-24 jährige	425	415	414									
25-49 jährige	2.721	2.676	2.672									
50-60 jährige	1.983	1.961	1.973									
61-65 jährige	644	626	633									
Summe	5.773	5.678	5.692									



Datenquelle: newsystem kommunal Sachkontenauswertung

**4. Haushaltsmonitoring**

Art der Leistung	geplante Jahressumme (lt Haushaltsplan New System)	lineare Entwicklung der Ausgaben bis Ende Monat 3_2017	Ausgaben bis zum Ende Monat 3_2017
Kosten der Unterkunft(laufende Leistungen) §6 Abs.1 Nr.2 SGBII	29.942.700	7.485.675 €	6.144.485 €
ALG II (§ 6 Abs.1 Nr. 1 SGB II)	47.000.000 €	11.750.000 €	10.352.000 €
Bildung und Teilhabe (SGB II; BKGG; WoGG)	677.900 €	169.475 €	178.000 €
Leistungen für Eingliederungen inkl. § 16e alt; §16e,f	6.967.400 €	1.741.850 €	1.333.000 €
Verwaltungsaufwendungen	14.700.000 €	3.675.000 €	2.953.492 €

## Widerspruchs- und Klageverfahren

### 5.1 Widerspruchsverfahren 2017

Grund	kummu- lierte Fälle 2017	Rück- nahme Wider- spruch	Wider- spruch zurückge- wiesen	Wider- spruch voll stattgegebe n/teil-weise statt- gegeben	offene Wider- sprüche 2017
Aufhebung und Erstattung	67	0	19	18	30
Aufrechnung	5	0	3	1	1
BuT	6	0	3	0	3
Einkommen	54	0	22	7	25
KDU	90	2	50	14	24
Leistungen zur Eingliederung in Arbeit	13	0	6	1	6
Mehrbedarfe	6	0	5	0	1
Mitwirkung	13	0	5	6	2
Regelleistung	14	0	12	1	1
Sanktionen	13	1	5	3	4
sonstigen Leistungen zur Sicherung des Lebensunterhaltes	58	1	7	3	9
Überprüfungsantrag	14	1	8	2	3
Vermögen	5	0	0	3	2
Zugangsvoraussetzungen SGB II	9	0	3	4	2
<b>Gesamt</b>	<b>367</b>	<b>0</b>	<b>0</b>	<b>0</b>	<b>113</b>

### 5.2 Klageverfahren 2017

Nach aktuellem Stand sind 482 Verfahren aus den Vorjahren anhängig.

Grund	eingegangene kumulierte Anzahl Klageverfahren für 2017	Klageabweisung	Klagerücknahme	Stattgabe teilweise/ volle durch Urteil	Anerkenntnis/ teilweise/Vergleich
Aufhebung und Erstattung	7				
Einkommen	10		1		
KDU	20				
Sanktionen	0				
Untätigkeitsklage	11				1
sonstige Gründe	20		1		2
<b>Summe</b>	<b>68</b>		<b>2</b>		<b>3</b>