

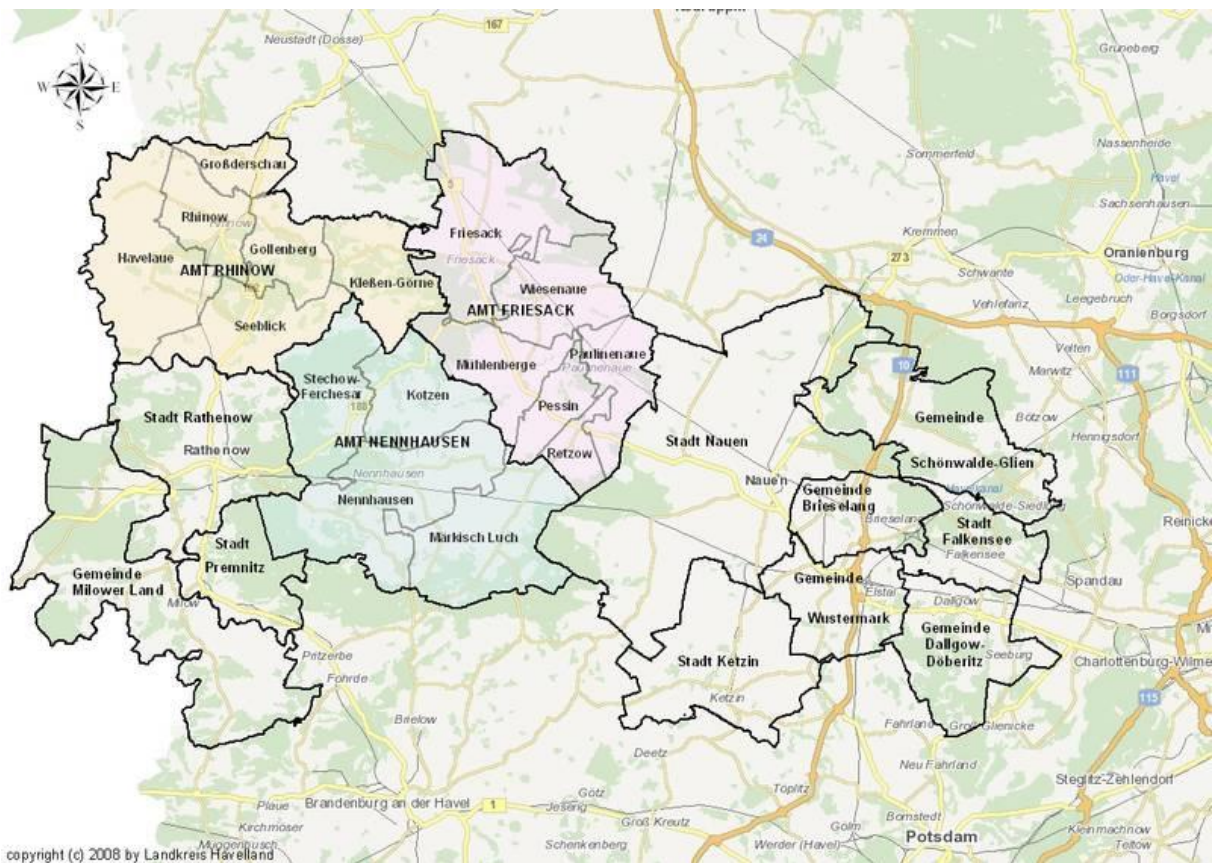

## Kreisbericht zur Grundsicherung SGB II IV. Quartal 2016



Eckdaten der Grundsicherung .....	3
1. Entwicklung der Bedarfsgemeinschaften und Leistungsberechtigten .....	3
1.1 Stichtagsbezogenen Daten über Leistungsberechtigte mit Fluchthintergrund .....	3
1.2 Bedarfsgemeinschaften im Vergleich .....	4
1.3 Erwerbsfähige Leistungsberechtigte im Vergleich (statistische Daten).....	4
1.4 Entwicklung der erwerbsfähigen Leistungsberechtigten zu den Einwohnern der Städte/Gemeinden/Ämter .....	5
1.5 Entwicklung der erwerbstätigen Leistungsberechtigten .....	6
2. SGB II Quote im Landkreis Havelland.....	7
3. Zielwerte .....	7
3.1 Integrationsquote .....	7
3.1.1 Nachhaltigkeit der Integrationen.....	7
3.1.2 Zuordnung der Integrationen zu Arbeitgeberstandorten .....	8
3.2 Vermeidung von langfristigem Leistungsbezug .....	9
3.2.1 Altersstruktur der Langzeitleistungsbezieher.....	9
Kreishaushalt 2016 Produktbereich Dezernat VI, Jobcenter .....	10
4. Haushaltsmonitoring .....	10
Widerspruchs- und Klageverfahren.....	11
5.1 Widerspruchsverfahren 2016 .....	11
5.2 Klageverfahren 2016.....	11

## Impressum

Landkreis Havelland  
Dezernat VI

Waldemardamm 3  
14641 Nauen

Datenstand: Dezember 2016

Die vorliegenden Daten sind aus den Fachverfahren SGB II OPEN/PROSOZ, INFOMA-newsystem kommunal und Statistik nach § 53 SGB II gewonnen. Hilfsweise vergleichende weitere SGB II Daten, die aus anderen Quellen herangezogen werden, weichen möglicherweise aufgrund anderer Erfassungszeiträume ab.

## Eckdaten der Grundsicherung

### 1. Entwicklung der Bedarfsgemeinschaften und Leistungsberechtigten

2016	I. Quartal	II. Quartal	III. Quartal	IV. Quartal
Ø Anzahl der Bedarfsgemeinschaften*	7.188	7.223	7.228	6.987
Ø Anzahl der Personen in Bedarfsgemeinschaften	12.373	12.404	12.123	11.788
Ø Anzahl der erwerbsf. Leistungsberechtigten	8.946	8.979	8.783	8.505

Die Daten für das IV. Quartal sind vorläufige Daten und noch nicht endgültig festgeschrieben.

#### 1.1 Stichtagsbezogenen Daten über Leistungsberechtigte mit Fluchthintergrund

2016	I. Quartal	II. Quartal	III. Quartal	IV. Quartal
*Anzahl der Bedarfsgemeinschaften (Fluchthintergrund)	249	427	419	422
*Anzahl der Personen in Bedarfsgemeinschaften	449	796	794	777

2015	I. Quartal	II. Quartal	III. Quartal	IV. Quartal
Anzahl der Bedarfsgemeinschaften (Fluchthintergrund)	19	35	118	138
Anzahl der Personen in Bedarfsgemeinschaften	58	101	230	275

\*die Anzahl der Bedarfsgemeinschaften und Personen in Bedarfsgemeinschaften sind bereits unter Punk 1 berücksichtigt

### 1.2 Bedarfsgemeinschaften im Vergleich

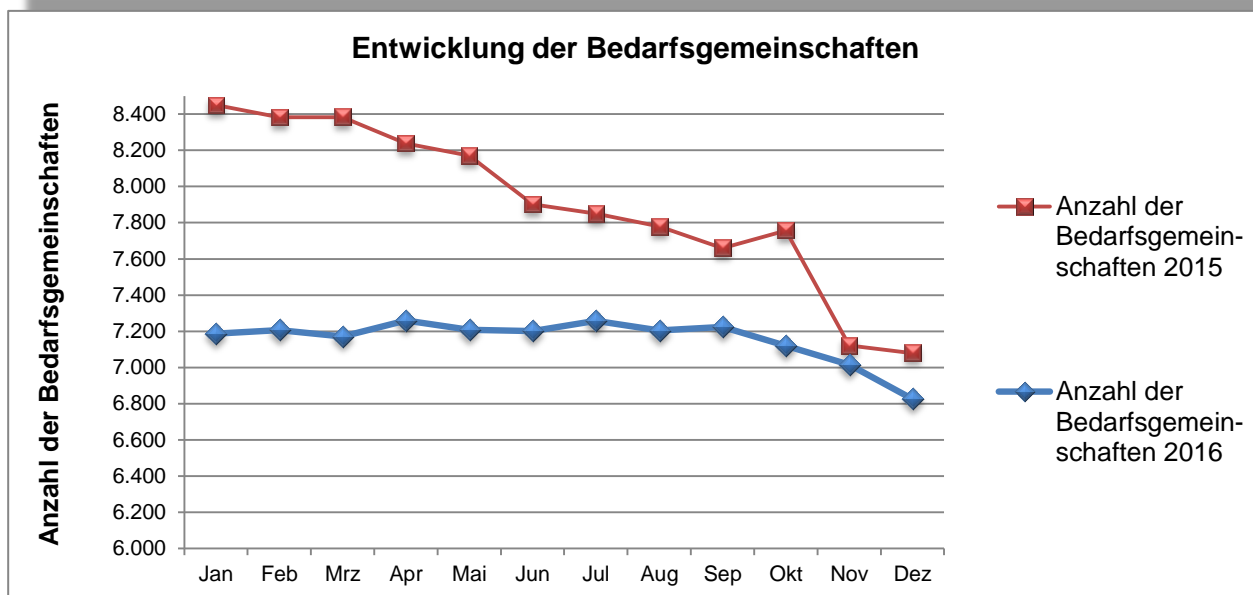

### 1.3 Erwerbsfähige Leistungsberechtigte im Vergleich (statistische Daten)

- I. Quartal 2016 = Ø 8.946 erwerbsfähige Leistungsberechtigte
- II. Quartal 2016 = Ø 8.979 erwerbsfähige Leistungsberechtigte
- III. Quartal 2016 = Ø 8.783 erwerbsfähige Leistungsberechtigte
- IV. Quartal 2016 = Ø 8.505 erwerbsfähige Leistungsberechtigte

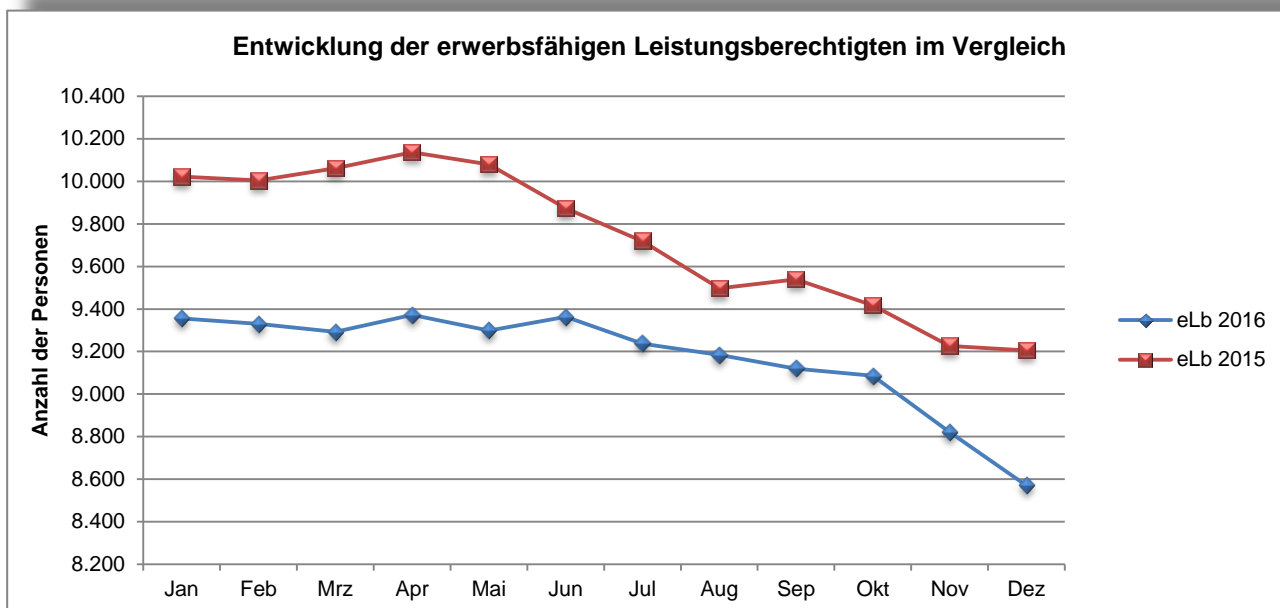

### 1.4 Entwicklung der Leistungsberechtigten zu den Einwohnern der Städte/Gemeinden/Ämter

	EW 12/2016	LB 12/2016	BG 12/2016	*LB/EW in %
Amt Friesack	6.658	569	331	8,55%
Amt Nennhausen	4.632	363	206	7,84%
Amt Rhinow	4.597	378	233	8,22%
Gemeinde Brieselang	11.484	345	194	3,00%
Gemeinde Dallgow-Döberitz	9.700	276	170	2,85%
Gemeinde Milower Land	4.333	230	133	5,31%
Gemeinde Schönwalde/Glien	9.351	309	204	3,30%
Gemeinde Wustermark	8.683	437	252	5,03%
Stadt Falkensee	42.634	1.874	1.001	4,40%
Stadt Ketzin/Havel	6.412	324	211	5,05%
Stadt Nauen	16.943	1.980	1.138	11,69%
Stadt Premnitz	8.422	864	527	10,26%
Stadt Rathenow	24.387	3.655	2.182	14,99%
Landkreis Havelland gesamt	158.236	11.604	6.782	

\* Bei den abgebildeten Werten handelt es sich um aufgerundete Werte

Die Daten zu den Einwohnerzahlen wurden vom Amt für Statistik Berlin-Brandenburg (Stand 12/2015) zur Verfügung gestellt.

### 1.5 Entwicklung der erwerbstätigen Leistungsberechtigten

Abbildung der erwerbstätigen Leistungsberechtigten, die Einkommen aus einer Erwerbstätigkeit mit Leistungen aus der Grundsicherung nach dem SGB II aufstocken, um Ihren Lebensunterhalt zu sichern.

\*Die Daten wurden ab 7/2014 aus dem Fachverfahren Open Controlling anhand des Eintrages im Werdegang ermittelt und nicht mehr aus den Fallakten der Leistungsabteilungen.

2016	Jan	Feb	Mrz	Apr	Mai	Jun	Jul	Aug	Sep	Okt	Nov	Dez
Erwerbstätige ALG II Bezieher	2.684	2.605	2.575	2.720	2.563	2.578	2.510	2.649	2.540	2.518	2.518	2.615
<b>davon Einkommen aus Erwerbstätigkeit</b>	2.383	2.333	2.305	2.446	2.298	2.316	2.271	2.399	2.279	2.272	2.269	2.355
EK aus vers.pflichtiger Erwerbstätigkeit	1.404	1.358	1.357	1.433	1.200	1.212	1.345	1.430	1.357	1.344	1.336	1.393
EK aus gering. Erwerbstätigkeit	979	975	948	1.013	1.098	1.104	926	969	922	928	933	963
<b>davon Einkommen aus selbst. Tätigkeit</b>	301	272	270	274	265	262	239	250	261	246	249	260
EK aus selbst. Tätigkeit >20 h	99	86	69	83	70	80	78	90	94	92	81	81
EK aus selbst. Nebentätigkeit < 20h	202	186	201	191	195	182	161	160	167	154	155	179
Anteil aufstockender Leistungsbezieher an der Gesamtzahl der eLb	30%	29%	28%	30%	28%	29%	28%	30%	29%	29%	30%	31%

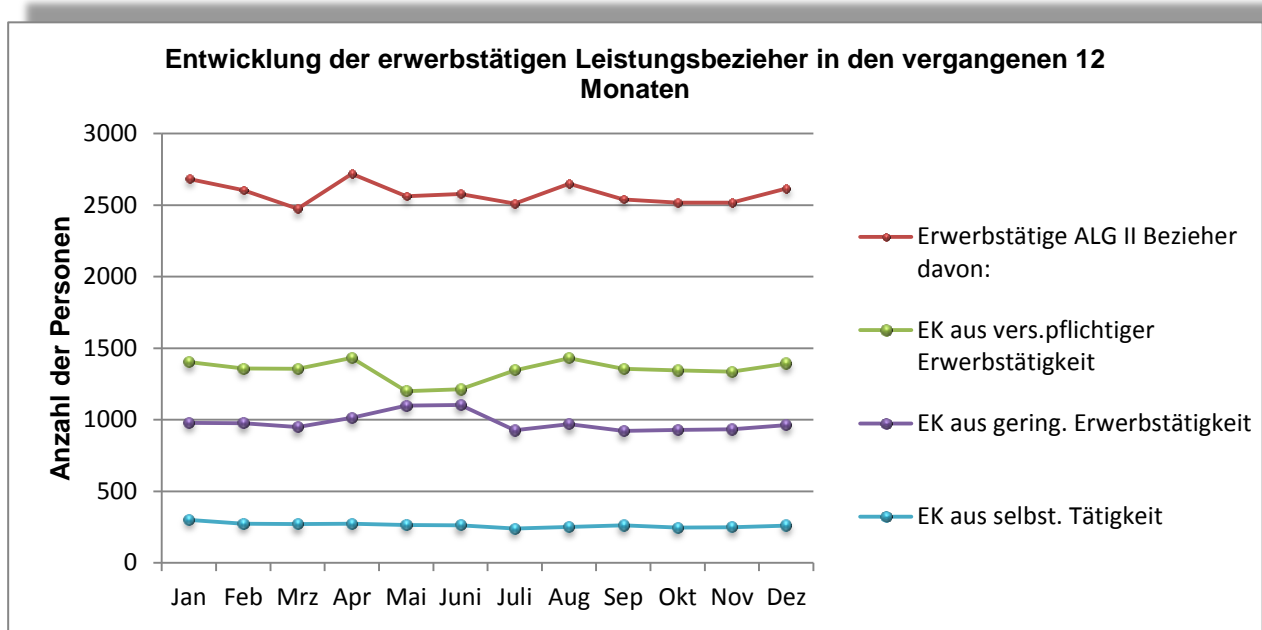

## 2. SGB II Quote im Landkreis Havelland

Verhältnis aller Personen der Bedarfsgemeinschaften zur Bevölkerungszahl des Landkreises Havelland:

2016	Jan	Feb	Mrz	Apr	Mai	Jun	Jul	Aug	Sep	Okt	Nov	Dez
LK Havelland	7,7%	7,6%	7,7%	7,7%	7,6%	7,6%	7,6%	7,6%	7,5%	7,3%	7,2%	7,2%
Ø Brandenburg	9,1%	9,2%	9,2%	9,2%	9,2%	9,1%	9,0%	9,0%	8,9%	8,9%	8,8%	8,8%
Ø Deutschland	7,5%	7,5%	7,5%	7,6%	7,6%	7,6%	7,5%	7,5%	7,5%	7,4%	7,4%	7,4%

## 3. Zielwerte

Eine Zielvereinbarung zwischen dem Landkreis Havelland für das Jahr 2016 mit dem Ministerium für Arbeit, Soziales, Gesundheit, Frauen und Familie (MASFG) des Landes Brandenburg ist abgeschlossen. Im Folgenden werden zwei bedeutende Zielwerte in den Punkten 3.1 und 3.2 mit Blick auf den aktuellen Wert (Stand der Zielerreichung) dargestellt.

### 3.1 Integrationsquote

2016	Jan	Feb	Mrz	Apr	Mai	Jun	Jul	Aug	Sep	Okt	Nov	Dez
Integrationen	127	113	167	207	187	180	159	191	240	160	116	69
Integrationen lt. Zielvereinbarung	182	365	547	729	912	1.094	1.276	1.459	1.641	1.823	2.006	2.188
Integr. JFW 2016	127	240	407	614	801	981	1.140	1.331	1.571	1.731	1.847	1.916

Integr. JFW = kumulierter Jahresfortschrittswert

### 3.1.1 Nachhaltigkeit der Integrationen

Absolute Zahlen und der prozentuale Anteil (rot)

2015	Jan	Feb	Mrz	Apr	Mai	Jun	Jul	Aug	Sep	Okt	Nov	Dez
Anzahl der Integrationen	169	140	181	276	287	236	168	223	352	218	171	144
weiter integriert nach 3 Monaten	134	101	148	225	200	166	127	173	281	178	120	100
weiter integriert nach 6 Monaten	118	91	123	172	150	137	107	129	247	118	90	81
weiter integriert nach 12 Monaten	84	76	95	77	72	74	89	89	150	88	52	45
Werte BMAS 2015	154	136	172	281	282	226	164	209	297	203	153	134
nach 3 Monaten	79,29%	72,14%	81,77%	81,52%	69,69%	70,34%	75,60%	77,58%	79,83%	81,65%	70,18%	69,44%
nach 6 Monaten	69,82%	65,00%	67,96%	62,32%	52,26%	58,05%	63,69%	57,85%	70,17%	54,13%	52,63%	56,25%
nach 12 Monaten	49,70%	54,29%	52,49%	27,90%	25,09%	31,36%	52,98%	39,91%	42,61%	40,37%	30,41%	31,25%

2016	Jan	Feb	Mrz	Apr	Mai	Jun	Jul	Aug	Sep	Okt	Nov	Dez
Anzahl der Integrationen	127	113	167	207	187	180	159	191	240	160	116	69
weiter integriert nach 3 Monaten	112	88	132	156	138	134	114	149	177			
weiter integriert nach 6 Monaten	81	71	104	140	114	95						
nach 3 Monaten	88,19%	77,88%	79,04%	75,36%	73,80%	74,44%	71,70%	78,01%	73,75%			
nach 6 Monaten	63,78%	62,83%	62,28%	67,63%	60,96%	52,78%						

### 3.1.2 Zuordnung der Integrationen zu Arbeitgeberstandorten

Integrationen (Arbeitgeberstandort)	Jan 16	Feb 16	Mrz 16	Apr 16	Mai 16	Jun 16	Jul 16	Aug 16	Sep 16	Okt 16	Nov 16	Dez 16
Brieselang	7	7	12	10	15	10	10	9	11	15	12	3
Dallgow-Döberitz	2	1	2	0	1	3	1	2	2	2	1	0
Falkensee	11	5	19	22	13	18	11	21	20	18	16	6
Friesack (Amt)	2	2	3	2	2	3	2	3	9	2	1	2
Ketzin/Havel	1	1	4	6	1	3	2	2	3	1	2	0
Milower Land	0	1	6	4	3	2	0	2	5	1	1	1
Nauen	11	8	21	13	19	25	23	21	36	16	14	9
Nennhausen (Amt)	1	0	3	4	0	1	3	1	2	1	1	1
Premnitz	4	1	7	11	8	5	8	7	31	8	6	2
Rathenow	33	23	17	47	35	32	31	35	36	26	23	14
Rhinow (Amt)	0	2	2	2	5	2	4	3	1	2	1	0
Schönwalde-Glien	3	1	1	2	1	0	0	2	1	0	0	2
Wustermark	5	6	4	7	3	8	5	11	4	3	5	4
ohne Angaben	8	10	13	17	10	16	10	9	13	7	0	2
<b>gesamt Havelland</b>	<b>88</b>	<b>68</b>	<b>114</b>	<b>130</b>	<b>116</b>	<b>128</b>	<b>110</b>	<b>128</b>	<b>161</b>	<b>102</b>	<b>83</b>	<b>46</b>
außerhalb HVL	39	45	17	61	64	52	49	63	98	58	33	23
davon Berlin	19	26	31	32	24	14	19	34	53	28	16	13
davon Potsdam	3	2	5	2	3	3	13	1	17	7	3	2



### 3.2 Vermeidung von langfristigem Leistungsbezug

Langzeitleistungsbezieher (LZB) sind erwerbsfähige Leistungsberechtigte (eLb), die in den vergangenen 24 Monaten mindestens 21 Monate hilfebedürftig waren (§ 6 Abs. 1 RVO zu § 48a SGB II). Um die Zeiten der Nichterwerbsfähigkeit aufgrund des Alters (15. - 16. Lebensjahr) nicht mit in den Betrachtungszeitraum aufzunehmen, werden LZB erst ab dem vollendeten 17. Lebensjahr in die Darstellung mit einbezogen.

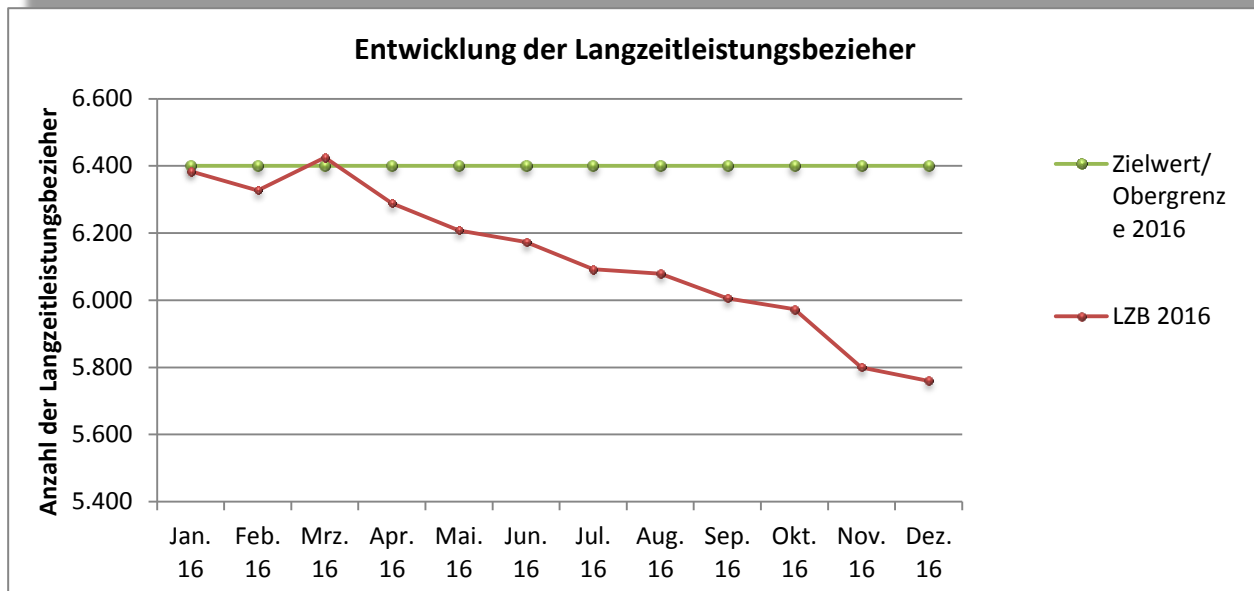

ab 9/2013 eigene Erhebungen aus dem Fachverfahren

#### 3.2.1 Altersstruktur der Langzeitleistungsbezieher

	Jan. 16	Feb. 16	Mrz. 16	Apr. 16	Mai. 16	Jun. 16	Jul. 16	Aug. 16	Sep. 16	Okt. 16	Nov. 16	Dez. 16
17-24 jährige	488	490	505	493	489	499	490	485	467	447	418	413
25-49 jährige	3.029	2.996	3.047	2.966	2.920	2.899	2.869	2.854	2.819	2.805	2.734	2.718
50-60 jährige	2.202	2.162	2.177	2.141	2.114	2.094	2.056	2.066	2.052	2.058	1.990	1.975
61-65 jährige	665	679	696	689	685	681	676	674	668	663	658	654
Summe	6.384	6.327	6.425	6.289	6.208	6.173	6.091	6.079	6.006	5.973	5.800	5.760

Datenquelle: newsystem kommunal Sachkontenauswertung

**4. Haushaltsmonitoring**

Art der Leistung	geplante Jahressumme (lt Haushaltsplan New System)	lineare Entwicklung der Ausgaben bis Ende Monat 12_2016	Ausgaben bis zum Ende Monat 12_2016
Kosten der Unterkunft(laufende Leistungen) §6 Abs.1 Nr.2 SGBII	27.650.000 €	27.650.000 €	25.068.505 €
ALG II (§ 6 Abs.1 Nr. 1 SGB II)	47.190.000 €	47.190.000 €	40.823.000 €
Bildung und Teilhabe (SGB II; BKGG; WoGG)	667.300 €	667.300 €	630.032 €
Leistungen für Eingliederungen inkl. § 16e alt; §16e,f	8.785.900 €	8.785.900 €	7.230.193 €
Verwaltungsaufwendungen	14.588.500 €	14.588.500 €	12.008.248 €

## Widerspruchs- und Klageverfahren

### 5.1 Widerspruchsverfahren 2016

Grund	kummu- lierte Fälle 2016	Rück- nahme Wider- spruch	Wider- spruch zurückge- wiesen	Wider- spruch voll stattgege- ben/teil- weise statt- gegeben	offene Wider- sprüche 2016
Aufhebung und Erstattung	261	0	143	58	60
Aufrechnung	10	0	6	3	1
BuT	32	2	18	10	2
Einkommen	251	16	135	71	29
KDU	412	4	232	148	28
Leistungen zur Eingliederung in Arbeit	51	1	31	11	8
Mehrbedarfe	26	1	15	7	3
Mitwirkung	51	0	25	22	4
Regelleistung	11	0	10	0	1
Sanktionen	71	0	36	26	9
sonstigen Leistungen zur Sicherung des Lebensunterhaltes	195	3	12	26	12
Überprüfungsantrag	64	0	44	18	2
Vermögen	24	2	11	7	4
Zugangsvoraussetzungen SGB II	29	2	18	3	6
<b>Gesamt</b>	<b>1.488</b>	<b>31</b>	<b>875</b>	<b>413</b>	<b>169</b>

### 5.2 Klageverfahren 2016

Nach aktuellem Stand sind 482 Verfahren aus den Vorjahren anhängig.

Grund	eingegangene kumulierte Anzahl Klageverfahren für 2016	Klageabweisung	Klagerücknahme	Stattgabe teilweise/ volle durch Urteil	Anerkenntnis/ teilweise/Vergleich
Aufhebung und Erstattung	24	0	0	0	5
Einkommen	23	0	1	0	0
KDU	86	0	7	0	11
Sanktionen	7	0	0	0	1
Untätigkeitsklage	28	0	8	0	6
sonstige Gründe	79	0	8	0	6
<b>Summe</b>	<b>247</b>	<b>0</b>	<b>24</b>	<b>0</b>	<b>29</b>